

Bezwaarschrift tegen de herinrichting van de wandelpromenade en de punt achter de Buitenbassinweg in de wijk de Esch door de aanleg van het Nieuwe Maasparcours

Inleiding

Op 6 april 2016 is er een bijeenkomst georganiseerd vanuit de gemeente om de bewoners van de wijk te informeren over de plannen van het Nieuwe Maasparcours en de gevolgen voor de wijk. Naast de initiatiefnemers van het plan en de projectleider van de gemeente waren hierbij ook leden van Buurt Bestuurt, Bestuur VvE, Bewonersplatform en Gebiedscommissie aanwezig.

Vanuit deze laatste vier is aangegeven dat er geen bezwaar is tegen het idee van het Parcours, maar wel tegen de keuze om van een wandelpromenade een gecombineerd fiets- en voetpad te maken. Daarnaast zou de herinrichting van de zitplekken op de "punt" een nieuwe hangplek als gevolg kunnen hebben. Daarbij moet onnodig veel groen worden verwijderd in een gebiedje waar nu vogels en vleermuizen zitten.

De projectleider heeft de bezwaren aangehoord en genoteerd. Daarnaast gaat men eerst nog met Evides praten. Evides moet als eigenaar van de grond toestemming geven aan de aanpassing op haar terrein. Het is nu wachten op het vervolg.

Om de gemeente duidelijk te maken dat er geen draagvlak is voor de plannen, zullen we als bewoners ook een signaal moeten afgeven. Daarom heb ik als lid van het comité Buurt Bestuurt de Esch deze handtekeningenactie opgesteld.

Bezwaren

- De gemeente heeft bij de eerste aanpassing ter hoogte van het Shellstation geen enkele rekening gehouden met voetgangers als ouderen met een rollator, ouders met een kinderwagen of mensen die slecht ter been zijn. Het bestaande voetpad is omgebouwd tot fietspad en voetgangers moeten een steile trap op/af of ze moeten op het fietspad gaan lopen waar wielrijders met hoge snelheid naar beneden rijden.
- Via dit nieuwe fietspad komt men bij het Waterwerk bij een trap. Daar moet men met de fiets omhoog. Los van het feit dat het een kwestie van tijd is, dat er iemand met fiets van de trap valt, gaan de fietsers op een zeer smal wandelpad langs het water rijden. Dit ondanks het feit dat er duidelijk een bord "wandelpad" staat. Met Stadstoezicht zijn er al acties geweest om het fietsen daar tegen te gaan. Dit pad waarover veel mensen met rollator, boodschappen en kinderwagen lopen, is ongeschikt om te fietsen. Dit pad dient uit het parcours te worden gehaald.
- Hetzelfde geldt ook voor de rest van de wandelpromenade. Bij mooi weer zitten er ouders op de banken met spelende kinderen op het pad ervoor. Er lopen veel oude mensen, bewoners met honden en wandelaars. Deze groep te willen combineren met fietsers die vaak met 2 fietsen naast elkaar rijden en een veel grotere snelheid hebben is vragen om problemen en wordt door de bewoners als ongewenst gezien. Temeer daar dit wordt ingegeven door de obsessieve gedachte van de initiatiefnemers, dat je zo dicht mogelijk langs het water moet fietsen. Direct naast de wandelpromenade loopt de (rustige) straat waarover men kan fietsen en hetzelfde ziet als op de promenade het geval is.
- Door fietsers naar de zitplekken op de punt te leiden, zal er achter de 3 flatgebouwen over alle paden worden gefietst. Borden gaan echt niet helpen. Ook dit is een onwenselijke situatie voor de bewoners/eigenaren.
- Er is nu al met enige regelmaat sprake van hangjongeren of andere "duistere" figuren bij de banken op de punt. Als daar de bedachte aanpassingen worden doorgevoerd, wordt deze plek wel erg uitnodigend en zullen de bewoners overlast gaan ondervinden.

Arthur Vermeulen

Buurt Bestuurt de Esch, www.buurtbestuurt.nl/esch

Routebeschrijving

Informatie over route en omgeving zie ommezijde

B-C Willemshoofdbrug - De Esch, 3,7 km

- Over de Oosterkade en de Boerengatbrug, de trap af naar de Phijnspoor kade, **fietsers** langs het voormalig zwenkparadijs Tropicana en via de helling onderlangs de Maasboulevard.
- Voor het taxistation rechtsaf naar beneden naar de Oude Plantage.
- Voor reïversing Neuluis linksaf, naar rechts via de loop van de Watertorenhaven, de trap op naar de Watertorenweg en via het pad op de dijk, de Buitenbasinweg, naar het werklovenje. **Fietsers** linksaf via de Rijksweg, de Oude Plantagedraef en de Watertorenweg naar de Buitenbasinweg.

D-E De Esch - IJsselmonde, 4,5 km

- Via de Nesserdijk en de Schaandijk, wandelaars halverwege het talud, onder de Van Brienenoorbrug door, dan linksaf en via het fietspad de brug over. Voor wandelaars is er op beide oevers een trap. Aan de zuidzijde trap af en rechtsaf, tunneltje door; **fietsers** richting fietsknooppunt 63.





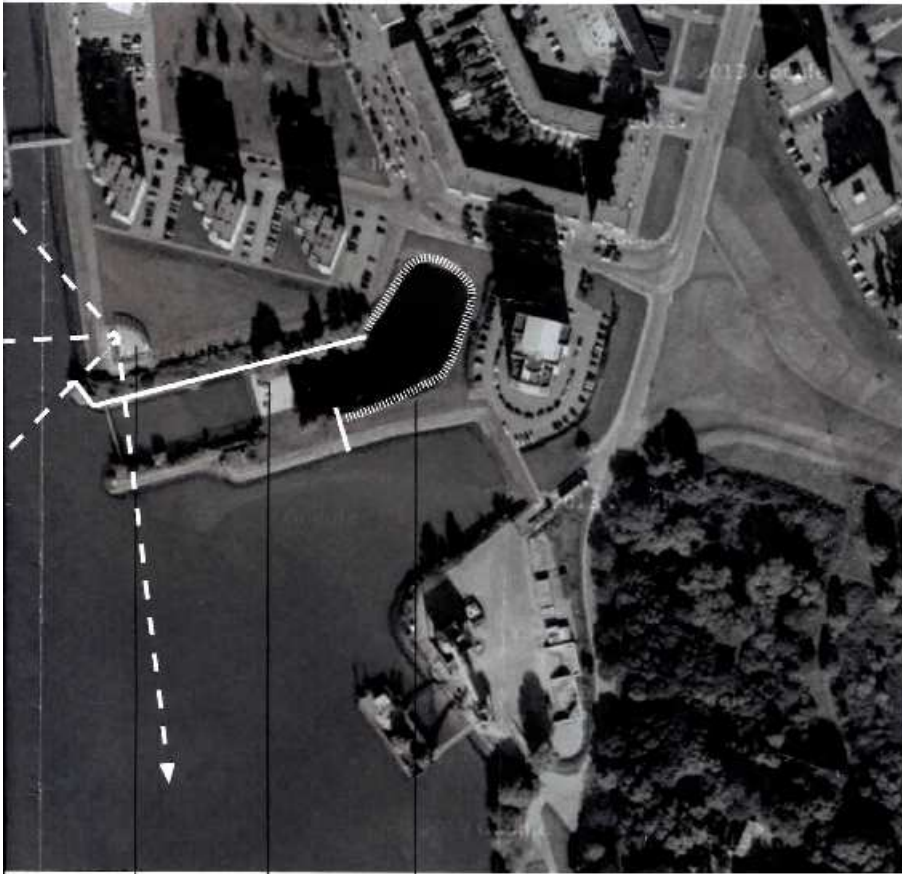

natuurlijke inrichting

afscheiding pompstation

zitplek met banken en pergola

maas